

# MANUAL

## SOBRE A VENDA E A FISCALIZAÇÃO DE TINTA SPRAY NO DISTRITO FEDERAL



**NUCAE**  
NÚCLEO DE CONTROLE  
DE ATIVIDADES ESPECIAIS



No Distrito Federal, A Secretaria de Segurança Pública (SSP-DF) conta com o Núcleo de Controle de Atividades Especiais (Nucae), que tem a missão de garantir que a comercialização de tintas tipo "spray" seja feita conforme a legislação

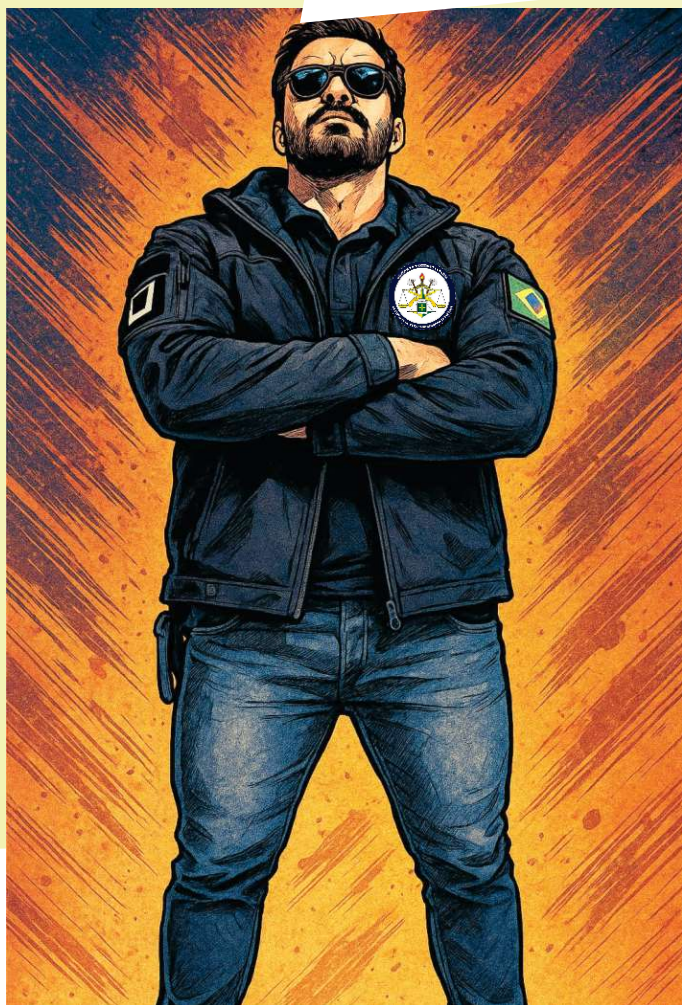

Você que possui uma loja que vende tinta spray, sabe como regularizar sua empresa?

**NUCAE**  
Núcleo de Controle  
de Atividades Especiais



Para regularizar sua empresa, acesse o link [www.ssp.df.gov.br/nucae-2/](http://www.ssp.df.gov.br/nucae-2/) e confira a lista de documentos necessários. Após essa etapa, dirija-se à Secretaria de Segurança Pública do Distrito Federal com os documentos em mãos e procure o NUCAE para solicitar o certificado.



Após a emissão do certificado, você estará autorizado a vender tinta spray. No entanto, é importante cumprir alguns requisitos previstos no decreto 17.390/96, como não vender para menores de 18 anos, manter o controle do estoque de tintas spray e cadastrar os clientes que realizarem compras.

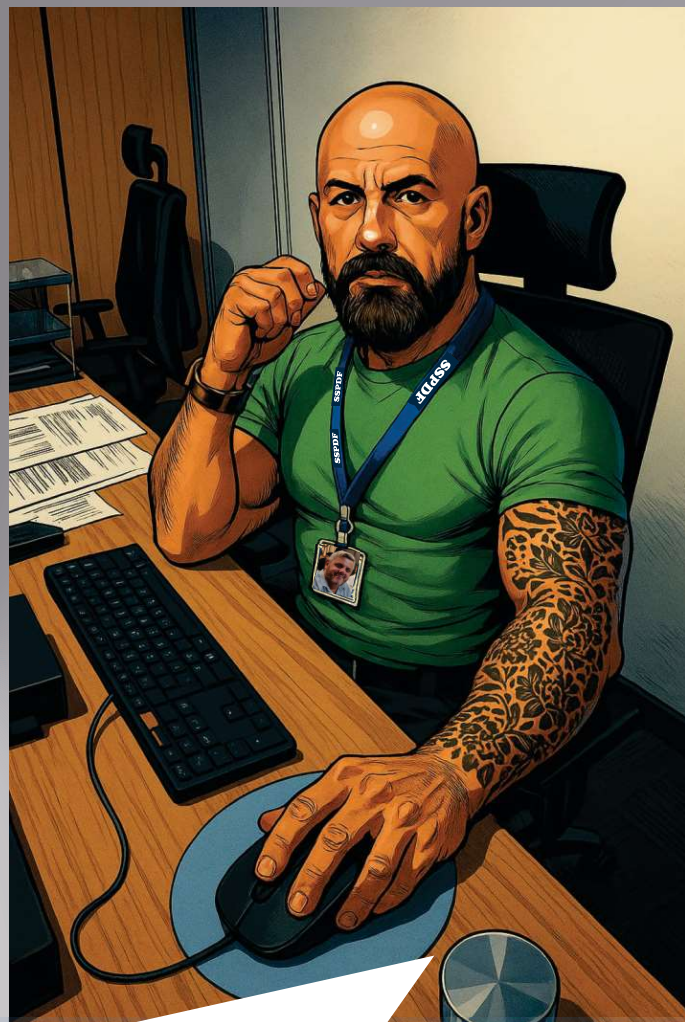
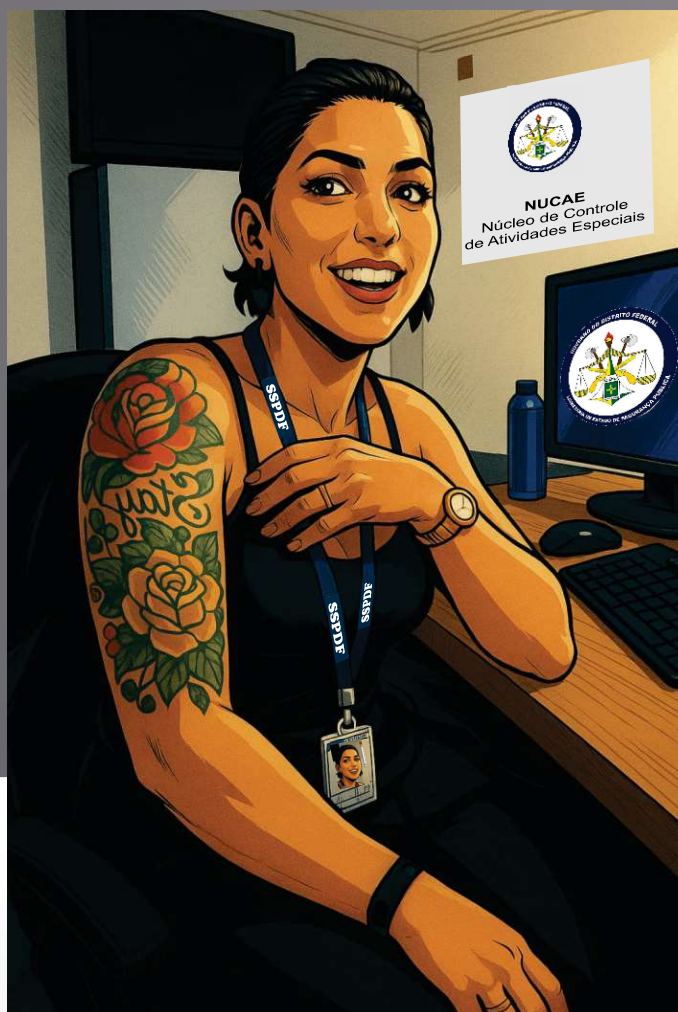

Vender tinta spray sem o certificado válido ou em desacordo com os requisitos legais pode resultar desde advertência até a cassação da Licença. Por isso, fique atento às normas e cumpra todas as exigências para garantir a legalidade do seu negócio.



Fique atento a essa informação!

continua...



Você sabia que a tinta spray, muitas vezes, é utilizada para pichar a cidade, o que constitui crime de acordo com a lei 9.605/98 ? Não seja conivente com essa ilegalidade. Contribua para uma cidade mais bonita e limpa, fazendo a sua parte como cidadão responsável e consciente.

A equipe do NUCAE realiza fiscalizações periódicas às lojas com o intuito de orientar o cumprimento da legislação.

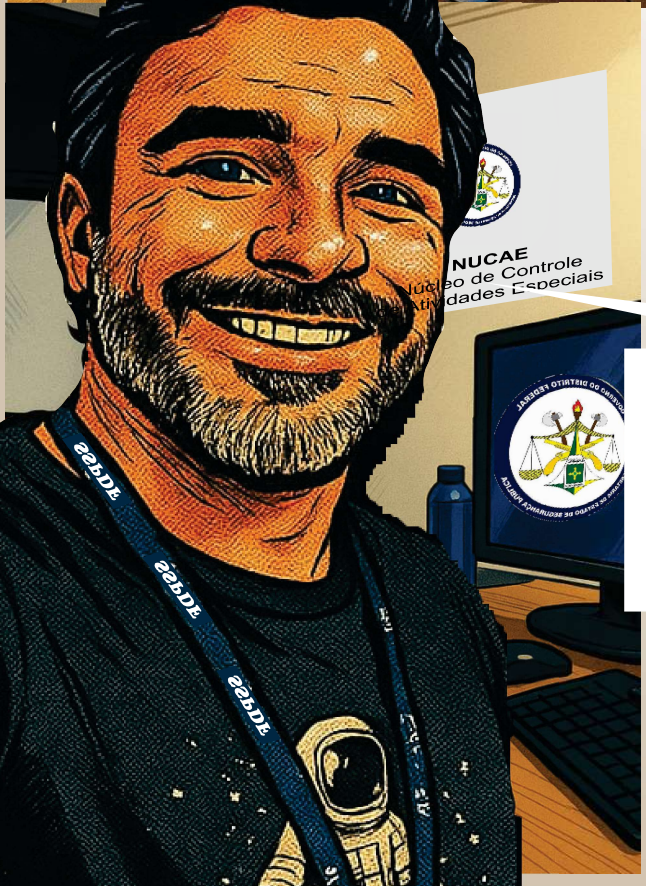
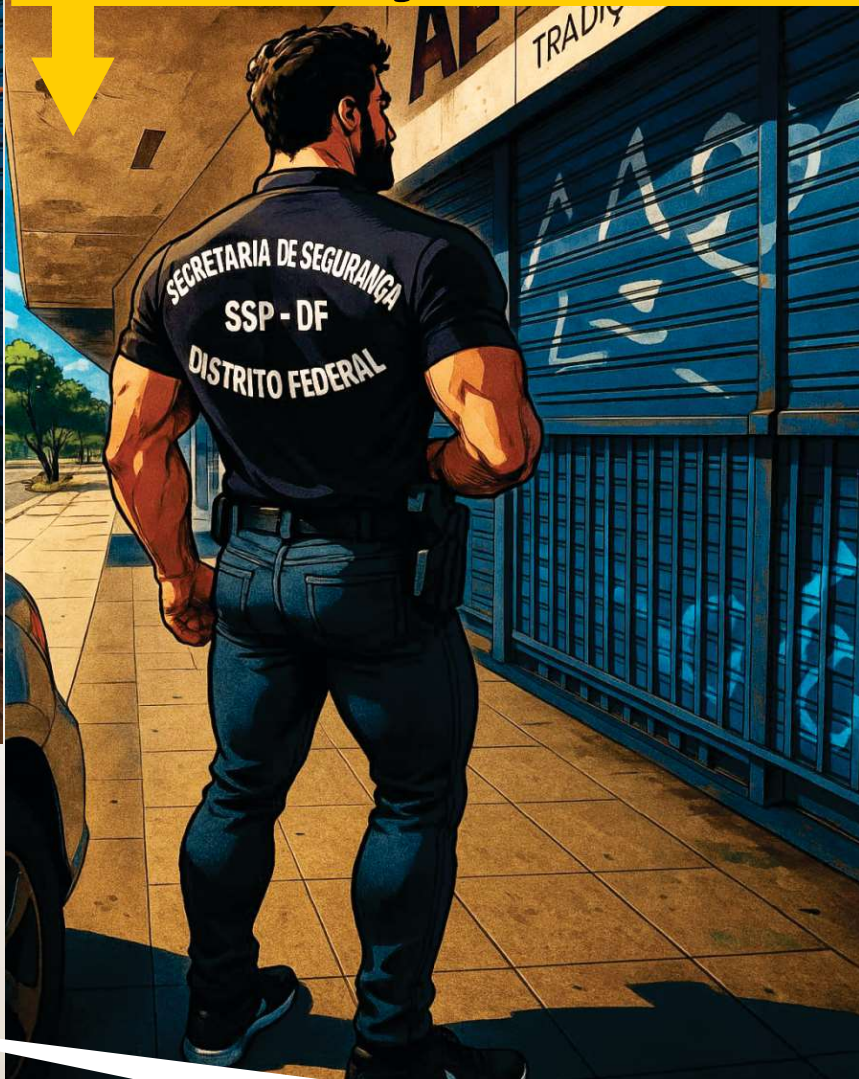
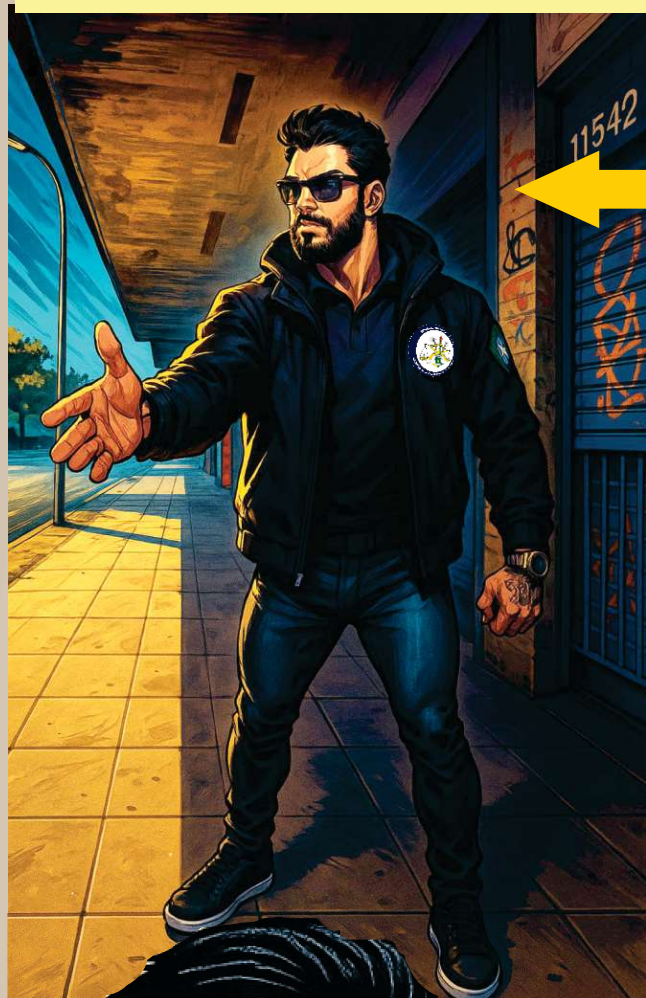

O Nucae/SSP-DF encontra-se à disposição para te atender, tanto pessoalmente quanto pelo telefone **(61) 3441-8683**, ou ainda pelo e-mail: [nucae@ssp.df.gov.br](mailto:nucae@ssp.df.gov.br)