



**Slaviero Brasília**  
desde 1960

Brasília, 15 de Março de 2023.

**AO GOVERNO DO DISTRITO FEDERAL, SECRETARIA DE ESTADO DE  
SEGURANÇA PÚBLICA DO DISTRITO FEDERAL.**

**Coordenação de Planejamento, Licitações e Compras Diretas – SAM,  
Quadra “A”, Bloco “A”, CEP 70620-000, Brasília/DFREF.**

**Pregão Eletrônico nº 08/2023– UASG 450107**

**Processo nº SEI nº 00050-00001443/2020-93**

**Abertura dia 21/03/2023 às 10h.**

**MOTO AGRICOLA SLAVIERO S/A**, inscrita no CNPJ/MF sob o nº 00.003.228/0001-35, estabelecida na IAS QUADRA 1 LOTE 100 À 160 – BRASÍLIA – DF, não se conformando, "Data Vênia", com os termos do Edital do certame em epígrafe, vem interpor **IMPUGNAÇÃO AO INSTRUMENTO CONVOCATÓRIO**, o que faz tendo em mira o previsto no artigo 5º, XXXIII da Constituição Federal, artigo 41, parágrafo 2º, da Lei nº 8.666/93 e suas alterações posteriores e da Lei 10.520/2002, pelas razões de fato e de direito adiante elencadas, Trata-se de licitação na modalidade de: **Pregão Eletrônico nº 08/2023 Processo: SEI nº 00050-00001443/2020-93.**, Em Brasília – DF, devidamente caracterizado Através de especificação técnica arrolada no edital.

Em referência e em publicação de. Interessada em participar da licitação, verificou-se, ao analisar o instrumento convocatório, exigências que restringem a sua participação no certame, face a especificação técnica exigida para aquisição de segmento pretendido, a saber.

1. (ITEM 1), Termo de Referência, aquisição de veículos tipo Veículo automotor adaptados, tipo camionete, para serem utilizados nas atividades de manutenção e fiscalização dos contratos relacionados ao Projeto de Videomonitoramento



Urbano do Distrito Federal, atendendo demanda da Secretaria de Estado de Segurança Pública do Distrito Federal, conforme especificações e quantitativos estabelecidos neste Termo de Referência. *Zero-quilômetro de fábrica, para atender as exigências do edital, sob responsabilidade da empresa fornecedora.*

2. *Desta forma, verifica-se, através da análise criteriosa do instrumento convocatório ao restringir a participação de outra montadora ou Concessionário homologada pela Fábrica no certame. Visto que, seria capaz de atender as especificações descritas no Termo de referência referente ao **item 01** (Das Especificações Técnicas), No que o Edital menciona no que se refere a **motorização e potência mínima** que a categoria exigida tem a oferecer.*
3. *A Empresa ora interessada no processo, Moto Agrícola Slaviero S/A, Concessionária Ford tem a ofertar o seguinte modelo, Veículo automotor pick-up cabine simples Ford Ranger XL com as referidas especificações: **Motorização 2.2 com Potência máxima (cv@rpm) 160 cv @3.200 rpm, Torque máximo (Nm@rpm) 385 Nm @2.500 rpm.***
4. *Desta forma, verifica-se, através da análise criteriosa do instrumento convocatório ao restringir a participação de outra montadora ou Concessionário homologada pela Fábrica no certame, visto que seria capaz de atender as especificações descritas no Termo de referência referente ao **item 01** (Das Especificações Técnicas), No que o Edital menciona no que se refere **Motorização mínima 2.8 com potência de no mínimo 198cv.***



**Slaviero Brasília**  
desde 1960

5. *A Empresa ora interessada no processo, Moto Agrícola Slaviero S/A, Concessionária Ford tem a ofertar o seguinte modelo, Veículo automotor pick-up cabine simples Ford Ranger XL com as referidas especificações: **Motorização 2.2 com Potência máxima (cv@rpm) 160 cv @3.200 rpm, Torque máximo (Nm@rpm) 385 Nm @2.500 rpm.***

6. *Diante das desarrazoadas exigências e considerando a finalidade para a qual se prestará o veículo, pode-se, por assim dizer, que a licitação restringe a participação da impugnante ora interessada, favorecendo apenas as marcas Chevrolet e Toyota.*

*Ainda que capaz de fornecer veículos que atendam as pretensões e finalidades exigidas, a qual sugerimos alterações. Sendo assim informado pela equipe técnica, desde que a contratante inclua as devidas exigências no descritivo do objeto, assim ampliando o certame licitatório da SSP DF, com no mínimo, igual desempenho e nas mesmas condições que o veículo exigido no Edital, não se podendo excluí-la tão somente por não apresentar **Motorização mínima 2.8 com potência de no mínimo 198cv, ITEM 01.** Entretanto, em que pesem o descritivo ora mencionado,*

*Ora que está dentro da margem esperada para a categoria do veículo que atende a finalidade a que se destina o objeto licitado e que não compromete a segurança da contratação dos itens pretendidos no certame*

*Dispõe o artigo 3º, § 1º, da Lei de Licitações e Contratos Administrativos:*

*Art. 3º -.....*

*§ 1º É vedado aos agentes públicos:*



**Slaviero Brasília**  
desde 1960

*I - Admitir, prever, incluir ou tolerar, nos atos de convocação, cláusulas ou condições que comprometam, restrinjam ou frustrem o seu caráter competitivo e estabeleçam preferências ou distinções em razão da naturalidade, da sede ou domicílio dos licitantes ou de qualquer outra circunstância impertinente ou irrelevante para o específico objeto do contrato;*

*A este respeito, ensina o Eminentíssimo Professor Marçal Justen Filho, que com o disposto supracitado, **"veda-se cláusula desnecessária e inadequada, cuja previsão seja orientada não a selecionar a proposta mais vantajosa, mas a beneficiar alguns participantes"** (Comentários à Lei de Licitações e Contratos Administrativos, 6ª edição, páginas 78/79).*

*Isto porque, o procedimento licitatório deve ser desenvolvido de forma a assegurar a observância do princípio constitucional da isonomia, mediante o oferecimento de igual oportunidade a todos aqueles que tenham interesse em contratar com a Administração Pública; Seleção de proposta que, incontestavelmente, apresente-se mais vantajosa à Administração, quer no tocante aos recursos financeiros a serem despendidos pelo órgão promotor do evento, quer ao interesse público cujo entendimento é objetivado com a futura contratação, objetivos que só poderão ser atingidos quando o certame acudir o maior número possível de participantes.*

*O instrumento convocatório esta portanto, somente a outras empresas, estas são capazes de apresentar proposta para fornecimento do objeto licitado. Assim, podemos dizer que a Administração realizará uma contratação restringindo a Marca Ford, mascarada pelos procedimentos licitatórios.*

*Ocorre que o procedimento licitatório foi criado para evitar estas contratações, e proporcionar à Administração Pública a garantia de que esta realizará a proposta mais vantajosa, tanto para si, quanto para o interesse público. Porém, às vezes, ocorre de um Órgão licitador direcionar o Edital, impondo exigências descabidas, de modo a aumentar as chances de se contratar com umas empresas em específica.*



**Slaviero Brasília**  
desde 1960

*Importante ressaltar que os veículos da Ford atendem perfeitamente a finalidade a que se destina o objeto pretendido pelo órgão, sendo assim, restritiva nas especificações do Termo de Referência. ESPECIFICAÇÕES MÍNIMAS ACEITÁVEIS especificação dos Veículos parte integrante do Edital em referência, e re-retificada na data de pp, que impedem que esta empresa possa oferecer seu produto em condição de igualdade com as demais interessadas em participar desse Pregão Eletrônico. Excluí-la em nada beneficiaria. Uma vez que diminuiria a participação de nossa empresa. Concessionário Ford em Brasília Ora homologada pela Ford do Brasil à 62 (Sessenta e dois anos). Em Brasília-DF. Que tem o direito de ofertar seu produto, restringindo à Administração da possibilidade de escolher a propostas mais vantajosa.*

*Diante do todo o exposto, e confiando no elevado espírito de Justiça que norteia vossas decisões, requer-se digne Vossa Senhoria determinar as providências no sentido da correção da exigência consignadas no Edital em referência, com a republicação do extrato do instrumento convocatório e consequente reabertura dos prazos para apresentação das propostas, autorizando-se a participação da empresa. Moto Agrícola Slaviero S/A que ofereça veículo sem a especificação nessa peça contida.*

**Nesses termos, pede deferimento.**

Brasília, 15 de Março de 2023.

Marcio Nilio neto da Silva Santos.

Carteira de identidade Nº 609.185-SSP-DF.

Ademar Antonio da Silva

Carteira de identidade Nº 1.064.809 – SSP- DF.



# Ford RANGER

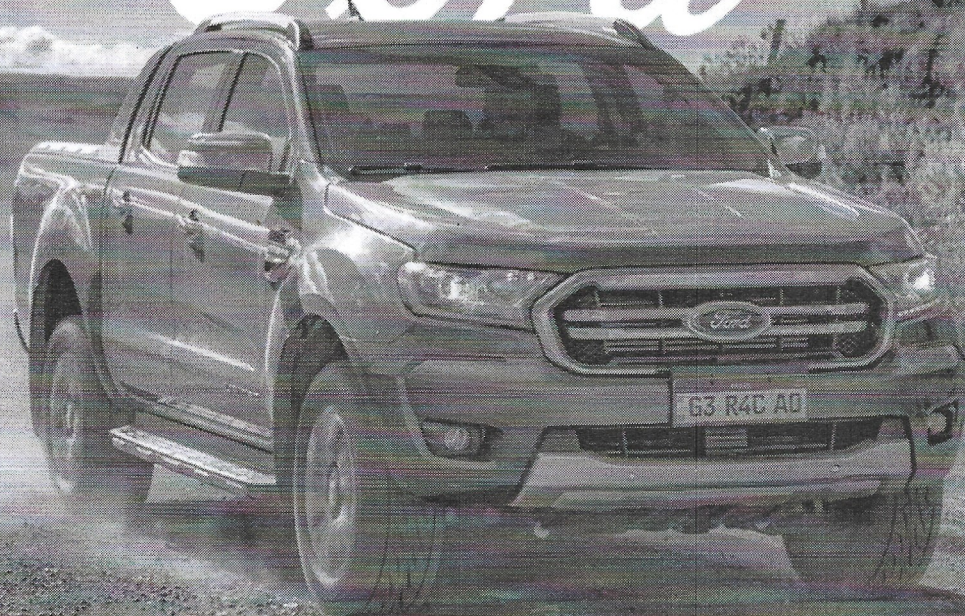

## REVISÃO PREÇO FIXO FORD. SEU CARRO NOVO POR MAIS TEMPO.

**FORDPASS** Baixe o aplicativo e tenha acesso a informações e serviços para o seu veículo. Você poderá receber notificações dos períodos de revisão, fazer o agendamento 100% online e receber todos os detalhes dos serviços durante o processo de agendamento. Além disso, você tem um botão de acesso remoto através do FordPass para travar e destravar o veículo, acionar a climatização e receber informações como localização do veículo, alertas de funcionamento e aviso de acionamento do alarme (Guard Mode). Para mais informações sobre o FordPass, visite [www.fordpass.com.br](http://www.fordpass.com.br)

**GARANTIA** 5 anos de garantia sem limite de quilometragem. Batente 12 meses sem limite de quilometragem (exceção: Para veículos comercializados na modalidade de Venda Direta (CNPJ) a Governo e a Frotista em que o prazo de garantia é de 5 anos ou 100.000 km, o que ocorrer primeiro). Para a Versão XL, o período de garantia é de 12 meses ou 100.000 km, o que ocorrer primeiro. Consulte maiores informações no manual do Proprietário MY 2023 / pag. 3/1.

**FORD PROTECT** Manutenção pré-adquirida que assegura tranquilidade, transparência e preços atrativos com a garantia de qualidade da Ford. Essa comodidade pode ser adquirida na compra do seu veículo OKM, inclusive podendo ser parcelada no financiamento do veículo. Financiamento sujeito a aprovação de crédito.

**SERVIÇOS TOTAL FORD** Você pode confiar. Atendimento exclusivo e personalizado, basta agendar o horário de visita, que um Consultor Técnico o receberá você com todos os cuidados necessários realizando uma inspeção no seu veículo e apresentará um orçamento de forma simples e objetiva. Agendará com você o horário de entrega de seu veículo com total transparência no atendimento. Tudo isso para garantir a qualidade no atendimento, agilidade e conveniência para você que é cliente Ford.

**PEÇAS GENUÍNAS FORD** São três centros de distribuição que oferecem muito mais agilidade e disponibilidade de peças genuínas, com preço justo e garantia de 1 ano, quando instaladas nas Concessionárias Ford. Nossas peças de reposição seguem os mais rigorosos critérios de aprovação, garantindo e preservando a qualidade de seu Ford.

**REVISÃO PREÇO FIXO FORD** Na Ford seu carro fica novo por mais tempo. Com a Revisão Preço Fixo Ford você fica tranquilo e sabe antes quanto vai pagar, tudo com mão-de-obra especializada inclusa, verificação de mais de 60 itens, trocas de componentes conforme o Manual do Proprietário e peças genuínas Ford com 1 ano de garantia se instaladas nas Concessionárias Ford.

**EXPRESS SERVICE** Serviços realizados em até 2 horas. O Express Service foi desenvolvido para pessoas como você, que não têm tempo a perder. Agende seu serviço e acompanhe ou aguarde na Concessionária a realização do reparo de seu veículo. A agilidade, a transparência e o preço justo que você sempre quis, agora estão disponíveis para sua comodidade.

**AGENDE SEU SERVIÇO** A Ford é a pioneira no processo de agendamento 100% on-line, sem a necessidade de contato telefônico para confirmação do seu agendamento para revisões ou manutenções em seu veículo. Basta acessar o aplicativo FordPass ou o site [www.ford.com.br](http://www.ford.com.br), clique em "Agende seu Serviço" e confira a praticidade de fazer o agendamento on-line na Concessionária Ford de sua preferência. Transparência, agilidade e qualidade: esse é o compromisso Ford com sua tranquilidade.

**CENTRAL DE ATENDIMENTO FORD** O CAF oferece atendimento e informações sobre seu veículo e todos os serviços oferecidos pela Ford. Fale com o nosso atendimento on-line pelo site da Ford ou ligue para 0800 703 3673. O horário de atendimento é de Segunda a Sexta-Feira, das 07h às 21h e aos Sábados das 08h às 14h.

**FORD CREDIT** A Ford Credit\* disponibiliza aos clientes Ford, condições de financiamento para aquisição de seu Ford OKM ou de um veículo usado. Acesse [www.fordcredit.com.br](http://www.fordcredit.com.br) ou ligue para 4004 4581 capitais e regiões metropolitanas e 0800 722 4581 para as demais localidades. \*Contratos de financiamento Ford Credit são operacionalizados pelo Banco Bradesco Financiamentos SA.

**ACESSÓRIOS ORIGINAIS FORD** A Ford possui uma linha de acessórios originais desenvolvidos para todos os seus modelos, testados e aprovados por nossa equipe de engenharia, deixando seu veículo com muito mais personalidade e estilo, tudo com muita qualidade e garantia Ford. Acesse [www.ford.com.br](http://www.ford.com.br) e monte seu modelo como preferir.



Fotos meramente ilustrativas. A Ford reserva-se o direito de alterar as especificações e os detalhes de seus produtos a qualquer tempo ou mesmo descontinuí-los, independentemente de aviso ou comunicação e sem incorrer em obrigações ou responsabilidades de qualquer espécie. Alguns equipamentos, cores externas e revestimentos internos descritos nas fotos e nos textos são opcionais e podem ou não estar disponíveis em algumas vendas apresentadas na publicação deste catálogo (03/2023). Consulte a disponibilidade dos acessórios originais. Use sempre o cinto de segurança. Ford é uma marca registrada da Apple, Inc.

# NOVA RANGER 2023

## ● PRINCIPAIS EQUIPAMENTOS DE SÉRIE (VERSÕES XL, XLS, BLACK, STORM, XLT, FX4 E LIMITED)

Abertura e fechamento global das portas	Desembaçador do vidro traseiro (exceto nas versões cabine simples)
Advanced Trac®	Direção elétrica
- Controle eletrônico de estabilidade	Frenos ABS nas 4 rodas com EBD
- Controle eletrônico de tração	Ganho para rebouque
- Assistente de partida em rampas	Limpador de para-brisa com temporizador e velocidade variável
- Controle automático em descidas (exceto XL S 4x2 + Bark)	Luz de contensão dianteira e traseira com temporizador (apenas dianteiro nas versões chassis e cabine simples)
- Controle eletrônico anti-capotamento	Luz elevada de freio (brake light)
- Assistência em frenagem de emergência	Para-brisa traseiro
- Luz de emergência em traseiros brisas	PAIS - Sistema Ford antifurto
- Controle adaptativo de carga	Porta-luvas com chave
- Controle de oscilação de rebouque*	Provisão elétrica de rebouque
Ajuste de altura do volante	Tapetes de antepeiros e traseiros em borracha (apenas dianteiro nas versões chassis e cabine simples)
Alça de acesso no pilar A (motorista e passageiro)	Trava elétrica das portas
Alças de segurança	Travamento automático das portas
Apólos de cabeça dianteiros e traseiros - 3 (apenas dianteiro nas versões chassis e cabine simples)	Conectividade via aplicativo FordPass
Aviso sonoro e luminoso de utilização do cinto de segurança para motorista e passageiro	- Alertas de funcionamento do veículo
Capô com molas a gás	- Status remoto do veículo (nível de combustível, hodômetro)
Chave carntive com controle remoto	- Travamento e desatramento remoto do veículo
Cintos de segurança dianteiros de 3 pontos com pré-tensionadores e regulagem de altura	- Sistema de localização do veículo no celular
Computador de bordo	- Partida remota com condicionamento do ar-condicionado (exceto versões XL)
Console central com porta-objetos e descansa-braço integrado	- Planilha remota agenda (exceto versões XL)
Console de teto com porta-óculos	- Alça de acionamento do diâmetro no celular

\* Para o completo funcionamento do controle de oscilação de rebouque, é necessário a instalação do kit de rebouque original em uma concessionária Ford



capacidade de imersão de 800mm e Nova Suspensão. Robustez e conforto



Acabamentos internos

## ● CORES EXTERNAS ● ESPECIFICAÇÕES TÉCNICAS

### Sólidas



### Vermeão Baú



### Metálicas



### Perolizadas

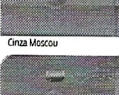

### Preto Galés



### Anil Belize

\*A versão Ranger Black está disponível somente na cor Preto Galés. \*A versão FX4 não está disponível na cor Azul Belize.

Versão	Diesel 2.2 Duratorq-TDi				Diesel 3.2 Duratorq-TDi					
	XL	XLS	Black	STORM	XLT	FX4	Limited			
Cabine	Chassi Simples				Chassi Dupla					
Potência máxima (cv@rpm)	160 cv @3.200 rpm				200 cv @3.000 rpm					
Torque máximo (Nm@rpm)	385 Nm @2.500 rpm				470 Nm @2.500 rpm					
Tração	4x4			4x2	4x4	4x2	4x4			
Transmissão	Manual de 6 velocidades				Automática de 6 velocidades					
Suspensão	Independente, com molas helicoidais e barra estabilizadora									
Dianteira	Eixo rígido com feixe de molas longitudinais									
Traseira										
Freios	Freio de serviço hidráulico a vácuo, duplo circuito, disco ventilado na dianteira e tambor na traseira com sistema ABS nas quatro rodas, EBD e ESP									
Serviço	Mecânico acionado por cabo de aço, com tambores e sapatas nas rodas traseiras									
Estacionamento	Mecânico acionado por cabo de aço, com tambores e sapatas nas rodas traseiras									
Pneu	255/70 R16	265/65 R17	265/60 R18	265/65 R17	265/60 R18					
Rodas	16" aço	16" liga leve	17" liga leve	18" liga leve	17" liga leve				18" liga leve	
<b>Dimensões e capacidade</b>										
Peso do veículo em ordem de marcha (kg)	1.921	1.966	2.077	2.032	2.124	2.032	2.230	2.216	2.247	
Capacidade de imersão (mm)	800									
Capacidade de carga (kg)	1.366	1.234	1.123	1.168	1.076	1.168	1.040	1.014	1.029	
Tanque de combustível (l)	60									
Altura do veículo (mm)	1.821			1.848			1.821		1.848	
Largura do veículo com espelhos (mm)	2.163									
Comprimento do veículo (mm)	5.113				5.354					
Distância entre eixos (mm)	3.720									

## ● DEMAIS EQUIPAMENTOS

### VERSÕES

VERSÕES	2.2L Diesel				3.2L Diesel				
	MT	4x2	4x4	4x2	AT	4x2	4x4	4x4	4x4
<b>Conforto &amp; Conveniência</b>									
Abertura e fechamento global dos vidros	-	-	-	-	-	-	-	-	-
Acendimento automático dos faróis	-	-	-	-	-	-	-	-	-
Ajuste de altura manual do banco do motorista	X	X	X	X	X	X	X	X	X
Ajuste de altura e lombal manual do banco do motorista	-	-	-	-	-	-	-	-	-
Ajuste do banco do motorista elétrico com 6 posições + lambar manual	-	-	-	-	-	-	-	-	-
Ar-condicionado	X	X	X	X	X	X	X	X	X
Ar-condicionado automático e digital com controle individual de temperatura para motorista e passageiro	-	-	-	-	-	-	-	-	-
Aviso luminoso do nível do fluido do tanque do lavador de para-brisa	-	-	-	-	X	X	X	X	X
Bancos revestidos em tecido	X	X	X	X	X	X	X	X	X
Bancos parcialmente revestidos em couro (com costura vermelha somente na versão FX4)	-	-	-	-	-	-	-	-	-
Chave com sensor de presença e partida sem chave - Ford Power*	-	-	-	-	-	X	X	X	X
Cintos de segurança traseiros laterais e central de 3 pontos	-	-	X	X	X	X	X	X	X
Espelho retrovisor interno eletrocrômico	-	-	-	-	-	-	-	-	-
Faróis com ajuste de altura manual	-	-	-	-	-	-	X	X	X
Ganchos internos na caçamba	-	8	6	6	6	6	6	6	6
Limpador do para-brisa com sensor de chuva	-	-	-	-	-	-	-	-	X
Luz ambiente - Sistema de personalização da Luz ambiente do veículo (7 cores)	-	-	-	-	-	-	-	-	X
Para-brisa dianteiro	X	X	X	X	X	X	X	X	X
Para-sol do motorista com porta documentos e espelho	-	-	-	-	-	-	-	-	X
Para-sol do passageiro com espelho de cortesia	-	-	-	-	-	-	-	-	X
Pontos de força 12V	2	2	3	3	3	3	3	3	3
Protetor de caçamba	-	-	-	-	-	-	-	-	X
Retrovisores externos com ajuste elétrico	-	-	-	-	X	X	X	X	X
Retrovisores externos com ajuste elétrico, indicador de direção e retratamento elétrico	-	-	-	-	-	-	-	-	X
Sync Media System III com My Ford Touch	-	-	-	-	-	-	-	-	X
- Android Auto e Apple CarPlay	-	-	-	-	-	-	-	-	X
- Applink	-	-	-	-	-	-	-	-	X
- Assistência de emergência	-	-	-	-	-	-	-	-	X
- Conexão Bluetooth	-	-	-	-	-	X	X	X	X
- Comando de voz em português	-	-	-	-	-	-	-	-	X
- Comandos de áudio no volante	-	-	-	-	-	-	-	-	X
- Tela multifuncional de LCD touch screen com 8" no painel central	-	-	-	-	-	-	-	-	X
- 4 alto-falantes + 2 tweeters	-	-	-	-	-	X	X	X	X
Sync Media System 2.5 com My Ford Touch	-	-	-	-	-	-	-	-	X
- Android Auto e Apple CarPlay	-	-	-	-	-	-	-	-	X
- Applink	-	-	-	-	-	-	-	-	X
- Conexão Bluetooth	-	-	-	-	-	X	X	X	X
- Comandos de áudio no volante	-	-	-	-	-	-	-	-	X
- Tela multifuncional de LCD touch screen com 8" no painel central	-	-	-	-	-	-	-	-	X
- 4 alto-falantes + 2 tweeters	-	-	-	-	-	-	-	-	X
Sistema de áudio integrado	-	-	-	-	-	-	-	-	X
- Rádio AM/FM	-	-	-	-	-	-	-	-	X
- USB/iPod/Aux/Bluetooth	X	X	X	X	X	X	X	X	X
- Tela em LCD de 3,5"	-	-	-	-	-	-	-	-	X
- 4 alto-falantes (cabine dupla)	-	-	-	-	-	-	-	-	X
- 2 alto-falantes (cabine simples e chassis)	-	-	-	-	-	-	-	-	X
Tampa traseira com assistente de abertura e fechamento	-	X	X	X	X	X	X	X	X
Tela de LCD de 4,2" no quadro de instrumentos, configuráveis através de comandos no volante	1	1	1	1	1	1	2	2	2
Vidros elétricos dianteiros com sistema de abertura/fechamento com um toque para cima/baixo e anti-smagamento para o motorista	-	-	X	X	X	X	X	X	X
Vidros elétricos traseiros	-	-	-	-	-	-	-	-	X
Vidros elétricos dianteiros/traseiros com sistema global de abertura/fechamento com um toque para cima/baixo e anti-smagamento para o motorista e passageiros	-	-	-	-	-	-	X	X	X
Vidros manuais dianteiros	X	X	-	-	-	-	-	-	-
Volante com revestimento em couro	-	-	-	-	-	-	X	X	X

\* O acesso ao veículo sem chave só é possível através das portas do motorista e passageiro dianteiro

### Aparência

Adesivos Excluídos da versão	-	-	-	-	-	X	-	X	-
Alargadores de para-lamas na cor preta	-	-	-	-	-	-	-	X	-
Bagageiro de teto	-	-	-	-	-	X	-	-	-
Capa nos retrovisores externos cromados	-	-	-	-	-	-	-	X	-
Capa dos retrovisores externos na cor do veículo	-	-	-	-	X	X	-	-	-
Capa dos retrovisores externos na cor preta	X	X	X	X	-	-	X	-	-
Estribos laterais	-	-	-	-	-	-	X	X	X
Faróis com acabamento cromado	-	-	-	-	-	-	-	X	-
Faróis com acabamento escurecido	X	X	X	X	X	X	X	-	-
Grade do radiador cromada	-	-	-	-	-	-	-	X	-
Grade do radiador pintada em London Gray	-	-	-	-	X	X	-	-	-
Grade dianteira na cor do veículo	-	-	-	-	-	-	-	X	-
Grade do radiador pintada em preto	-	-	-	-	-	-	-	X	-
Grade de antena exclusiva da versão	-	-	-	-	-	-	-	X	-
Lanternas traseiras escurecidas	-	-	X	X	-	-	-	-	-
Maçaneta da porta da caçamba cromada	-	-	-	-	-	-	-	X	-
Maçaneta da porta da caçamba na cor do veículo	-	-	-	-	X	X	-	-	-
Maçaneta da porta da caçamba na cor preta	-	X	X	X	-	-	-	X	-
Maçanetas externas e internas cromadas	-	-	-	-	-	-	-	-	X
Maçanetas externas na cor do veículo	-	-	-	-	X	X	-	-	-
Maçanetas externas pretas	X	X	X	X	-	-	-	-	-
Maçanetas internas pretas	X	X	X	X	X	X	X	-	-
Medida do farol de neblina dianteira na cor preta	-	-	-	-	X	X	-	-	-
Para-choque dianteiro pintado na cor do veículo	-	-	-	-	-	X	X	-	-
Para-choque dianteiro na cor preta	X	X	X	X	-	-	-	-	-
Para-choque traseiro cromado	-	-	-	-	-	-	-	X	-
Para-choque traseiro na cor preta	-	X	X	X	-	-	-	-	-
Para-choque traseiro pintado em London Gray	-	-	-	-	X	X	-	-	-
Pneus 265/60 R18	-	-	-	-	-	-	-	X	-
Pneus 265/60 R18	-	-	-	-	-	-	-	X	X
Pneus 265/65 R17	-	-	-	-	-	-	-	-	X
Pneus 265/65 R17	-	-	-	-	-	X	-	-	-
Pneus 255/70 R16	-	-	-	-	-	X	-	-	-
Pneus 255/70 R16	X	X	X	X	-	-	-	-	-
Rodas de liga leve 18"	-	-	-	-	-	-	-	-	X
Rodas de liga leve 17"	-	-	-	-	-	-	X	X	-
Rodas de liga leve 16"	-	-	-	-	-	-	-	-	-
Rodas em aço estampado 16"	X	X	X	X	-	-	-	-	-
Santo Antônio funcional exclusiva da versão	-	-	-	-	-	-	-	-	X
Santo Antônio pintado na cor do veículo	-	-	-	-	-	-	-	-	X

### Segurança

Air bags (7) - frontais, laterais, cortinas e joelho para o motorista	-	-	-	-	X	X	X	X	X
Air bags (3) - frontais, joelho para o motorista	X	X	X	X	-	-	-	-	-
Alarme antifurto volumétrico	-	-	-	-	-	-	-	X	X
Alerta de colisão com aviso luminoso e sonoro no painel de instrumentos	-	-	-	-	-	-	-	-	X
Assistente autônomo de frenagem com detecção de pedestres	-	-	-	-	-	-	-	-	X
Câmera de ré	-	-	-	-	X	X	X	X	X
Chave programável (My Key)	-	-	-	-	-	-	-	X	X
Cintos de segurança traseiros laterais e central de 3 pontos	-	-	X	X	X	X	X	X	X
Diferencial traseiro aberto	-	-	-	-	X	X	-	-	-
Diferencial traseiro blocante	X	X	X	X	-	-	-	X	X
Farol alto automático	-	-	-	-	-	-	-	-	X
Faróis de neblina	-	-	-	-	X	X	X	X	X
Faróis com projetores LED	-	-	-	-	-	-	-	-	X
Farol baixo em LED	-	-	-	-	-	-	-	-	X
ISOFIX - Sistema de ancoragem para cadeira de criança	-	-	-	-	X	X	X	X	X
Limpador de velocidade	-	-	-	-	X	X	X	X	X
Luzes de condução diurna em LED	-	-	-	-	-	-	-	-	X
Piloto Automático	-	-	-	-	X	X	X	X	X
Piloto Automático Adaptativo	-	-	-	-	-	-	-	-	X
Protetor do tanque de combustível	X	X	X	X	-	-	-	X	X
Protetor de câter	X	X	X	X	-	-	-	X	X
Sensor de estacionamento dianteiro	-	-	-	-	-	-	-	-	X
Sensor de estacionamento traseiro	-	-	-	X	X	X	X	X	X
Sensor de monitoramento de pressão nos pneus	-	-	-	-	-	-	-	-	X
Sistema de permanência em faixa	-	-	-	-	-	-	-	-	X
Sistema de reconhecimento de sinais de trânsito	-	-	-	-	-	-	-	-	X
Trava da tampa da caçamba elétrica	-	-	-	-	-	-	-	-	X
Trava da tampa da caçamba com chave	-	X	X	X	X	X	X	X	X
Travamento dos vidros traseiros pelo motorista	-	-	-	-	X	X	X	X	X